

COBERTURA
ESCALA: 1/50

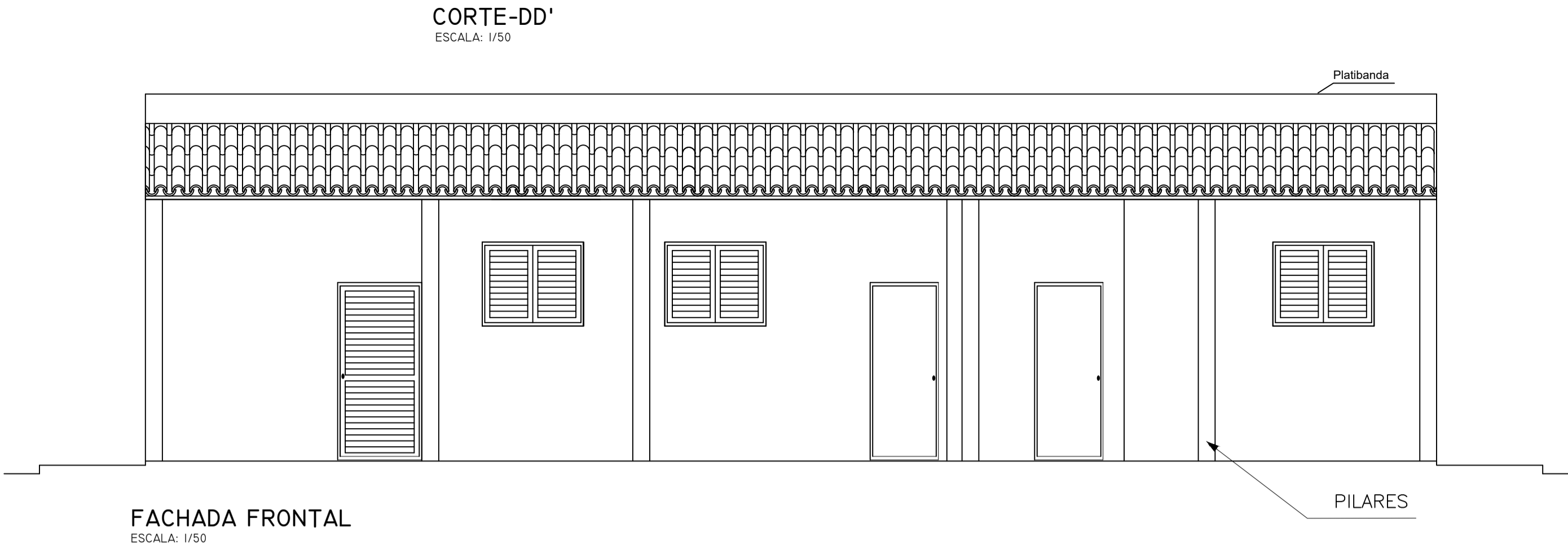

FACHADA FRONTAL
ESCALA: 1/50

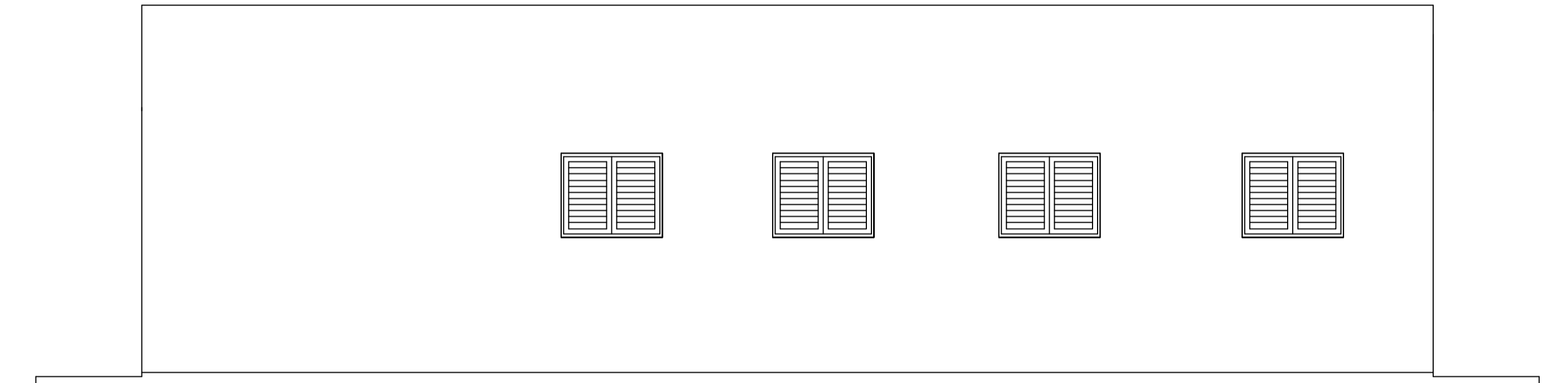

FACHADA DE FUNDO
ESCALA: 1/50

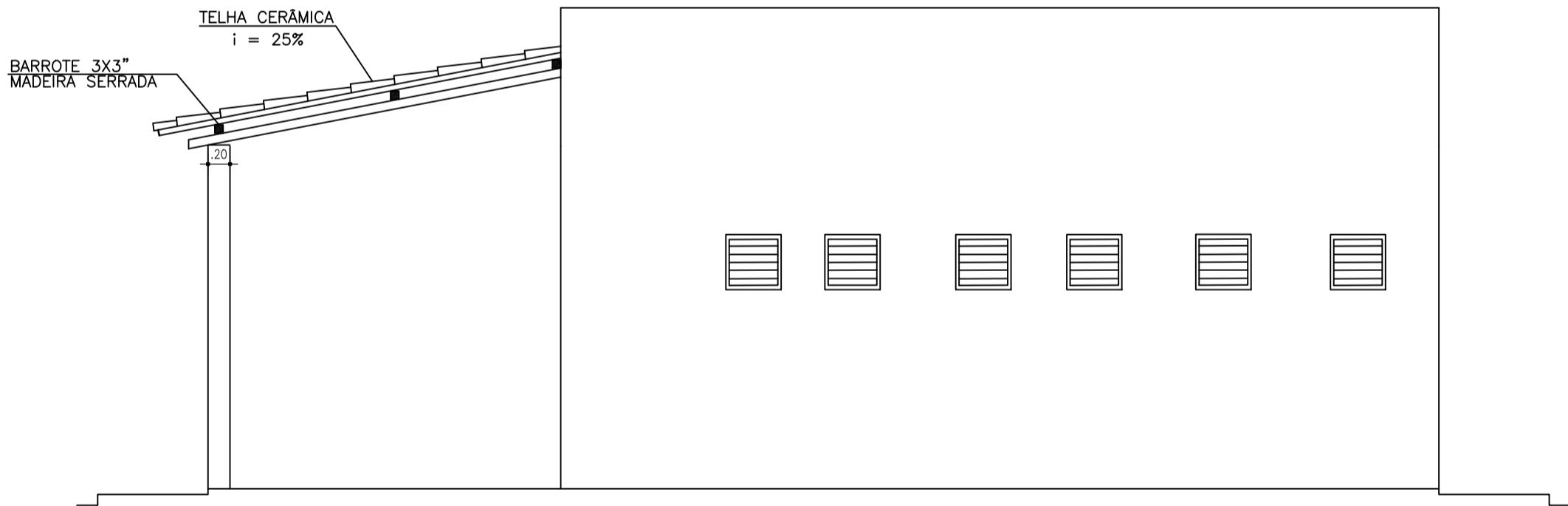

FACHADA LATERAL DIREITA
ESCALA: 1/50

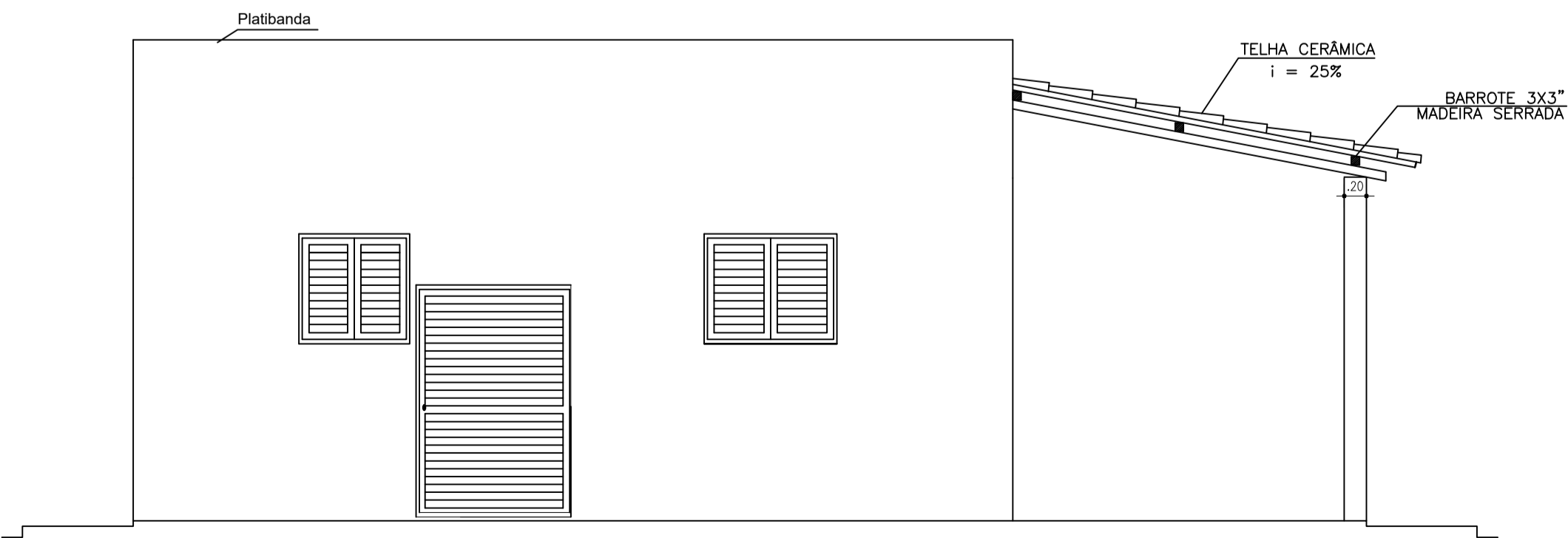

FACHADA LATERAL ESQUERDA
ESCALA: 1/50

CASA DE BOMBA



DIAGRAMA DE COBERTURA
ESC.: 1/50



FACHADA FRONTAL
ESC.: 1/50

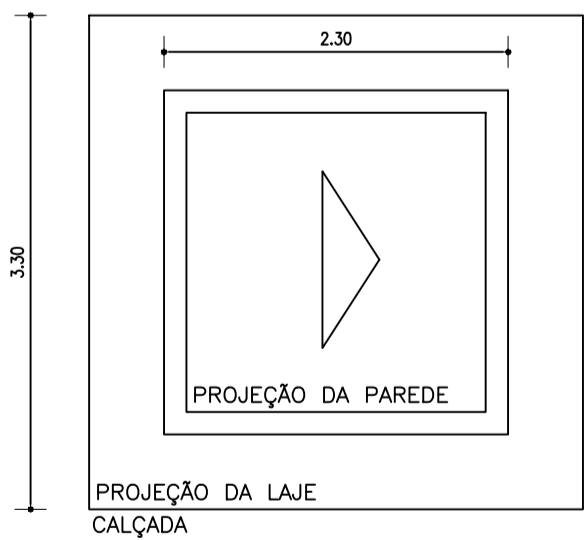
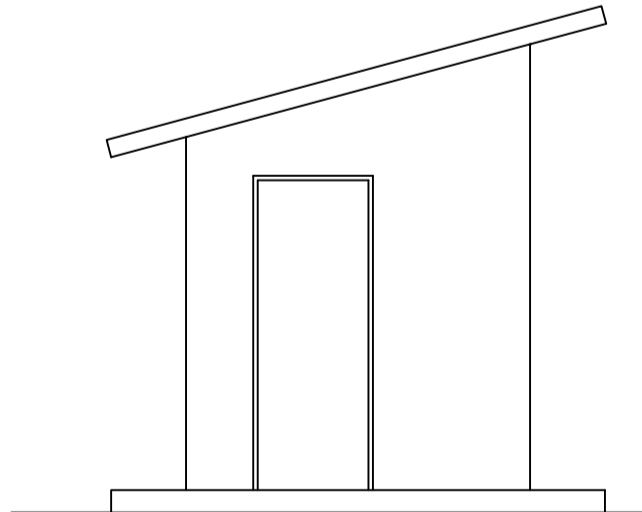
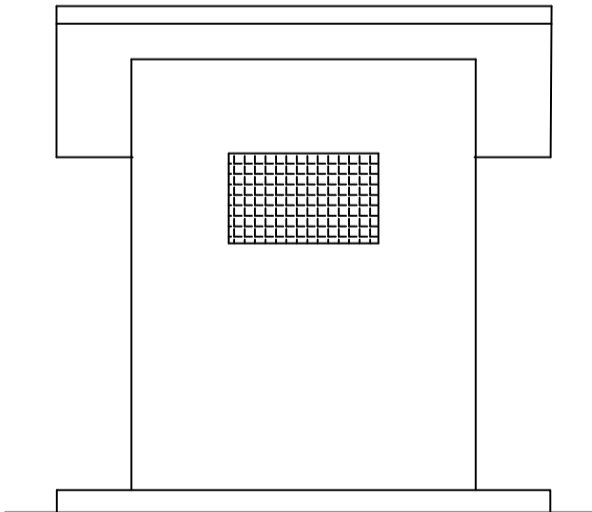

FACHADA LATERAL
ESC.: 1/50

CODEVASF		MINISTÉRIO DA INTEGRAÇÃO E DO DESENVOLVIMENTO REGIONAL	
COMPANHIA DE DESENVOLVIMENTO DOS VALES DO SÃO FRANCISCO E DO PARNAÍBA		3ª SUPERINTENDÊNCIA REGIONAL – 3ªSR	
Obra: UNIDADE DE EXTRAÇÃO E BENEFICIAMENTO DE MEL PADRÃO I			
Título do desenho: COBERTURA E FACHADAS			Resp. Técnico:
Prancha: 02/03	Escala: 1/125	Data: 11/12/2023	Aprov.: 3ª GRD/UEP Paulo Henrique Pereira
			Eljalma Augusto Beserra Engenheiro Civil - CREA/PE: 030553 D

Estrada vicinal

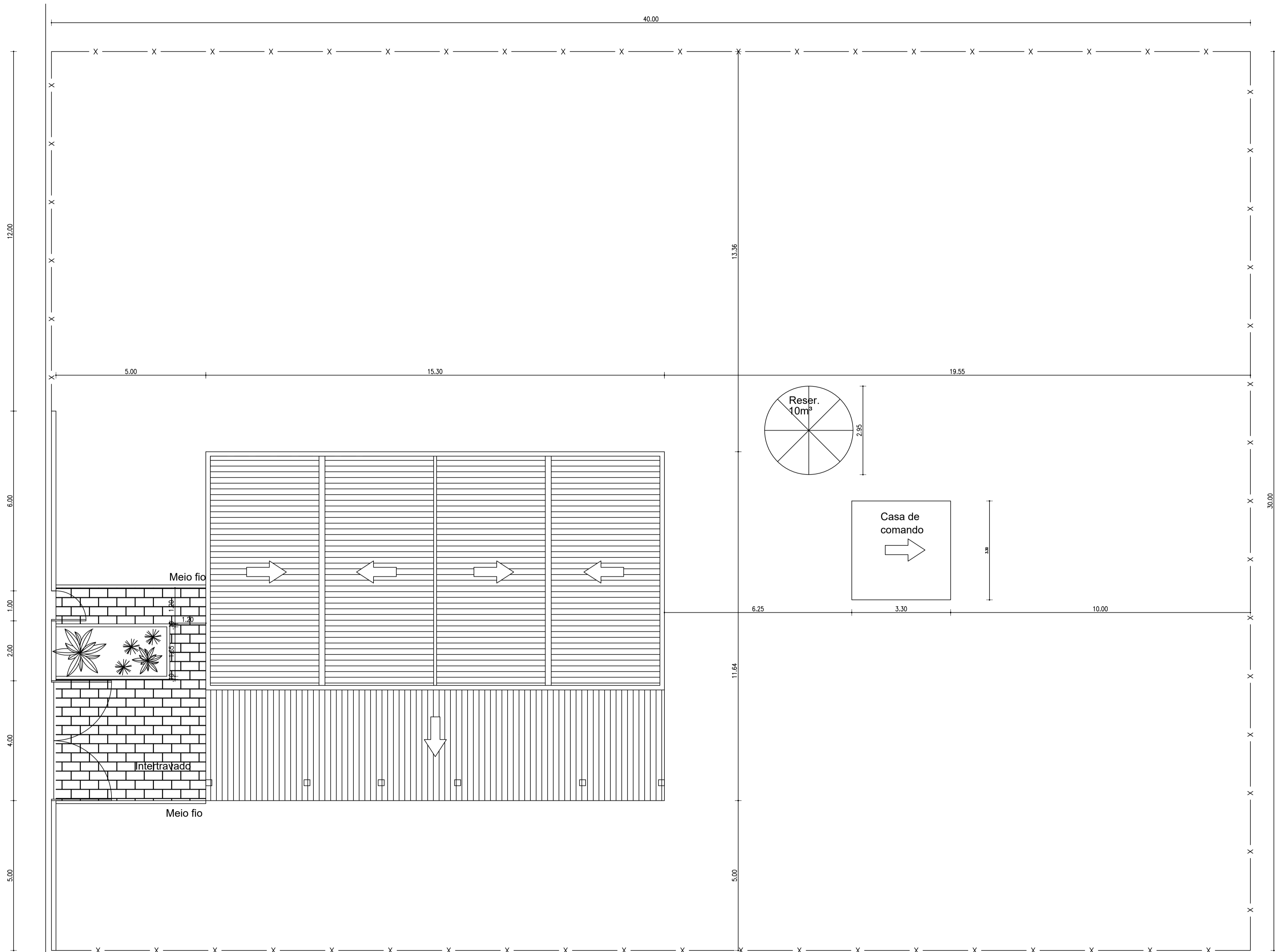

LOCAÇÃO E COBERTA
ESCALA: 1/75

CODEVASF		MINISTÉRIO DA INTEGRAÇÃO E DO DESENVOLVIMENTO REGIONAL COMPANHIA DE DESENVOLVIMENTO DOS VALES DO SÃO FRANCISCO E DO PARNAÍBA 3ª SUPERINTENDÊNCIA REGIONAL – 3ªSR			
Obra: UNIDADE DE EXTRAÇÃO E BENEFICIAMENTO DE MEL PADRÃO I					
Título do desenho: COBERTURA E FACHADAS					Resp. Técnico:
Prancha:	Escala:	Data:	Aprov.:	Desenho:	
03/03	1/125	11/12/2023	3ª GRD/UEP	Paulo Henrique Pereira	Elizalma Augusto Beserra Engenheira Civil - CREA/PE: 030553 D

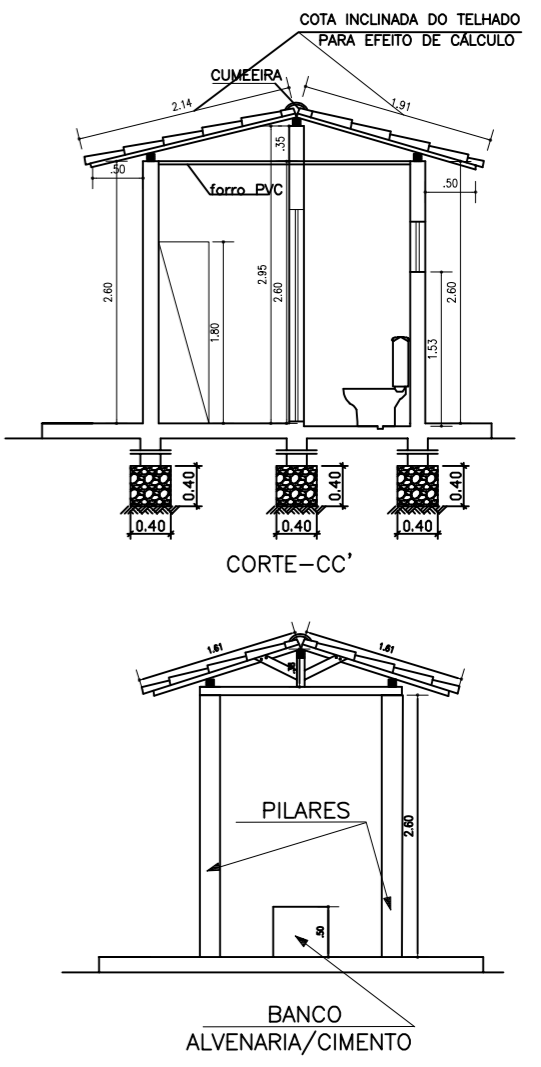
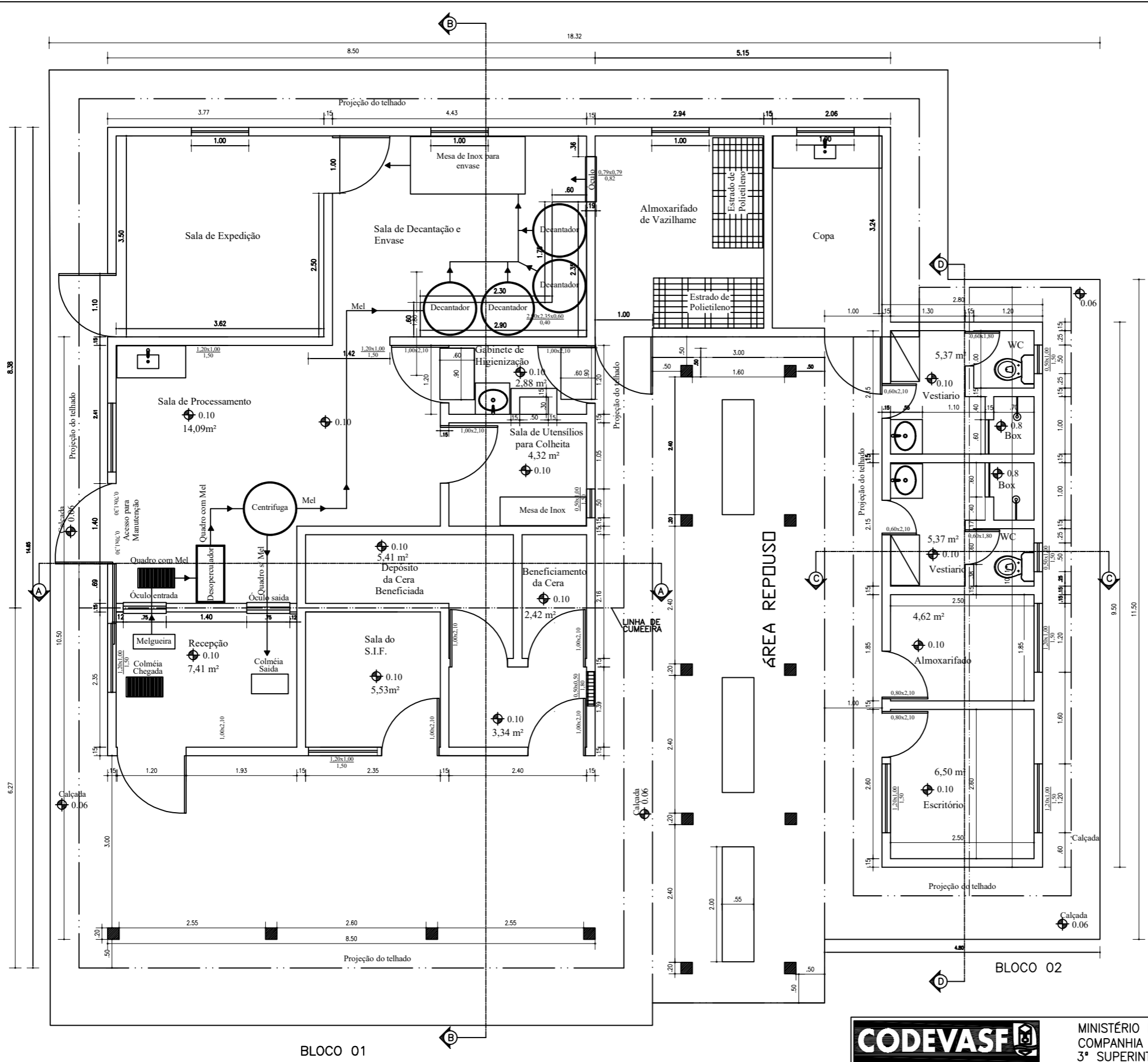

MINISTÉRIO DA INTEGRAÇÃO E DO DESENVOLVIMENTO REGIONAL
COMPANHIA DE DESENVOLVIMENTO DOS VALES DO SÃO FRANCISCO E DO PARNAÍBA
3ª SUPERINTENDÊNCIA REGIONAL – 3ªSR

UNIDADE DE EXTRAÇÃO E BENEFICIAMENTO DE MEL

PLANTA BAIXA – PADRÃO II

RESP. TÉCNICO:

Elijalma Augusto Beserra
Engenheiro Civil - CREA PE: 035553 D

ESCALA: 1/75

DATA: 12/2023

APROV.: 3ª GRD/UEP

REV:



FACHADA LATERAL DIREITA
BLOCO 01

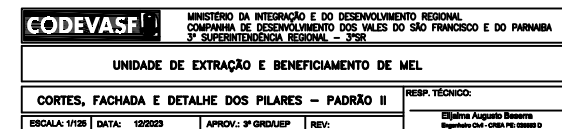
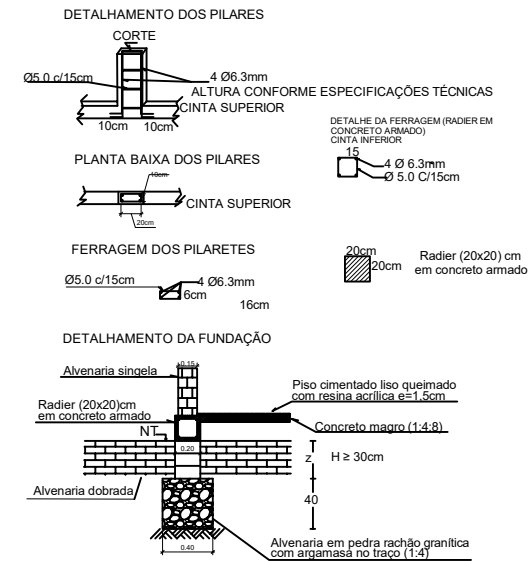

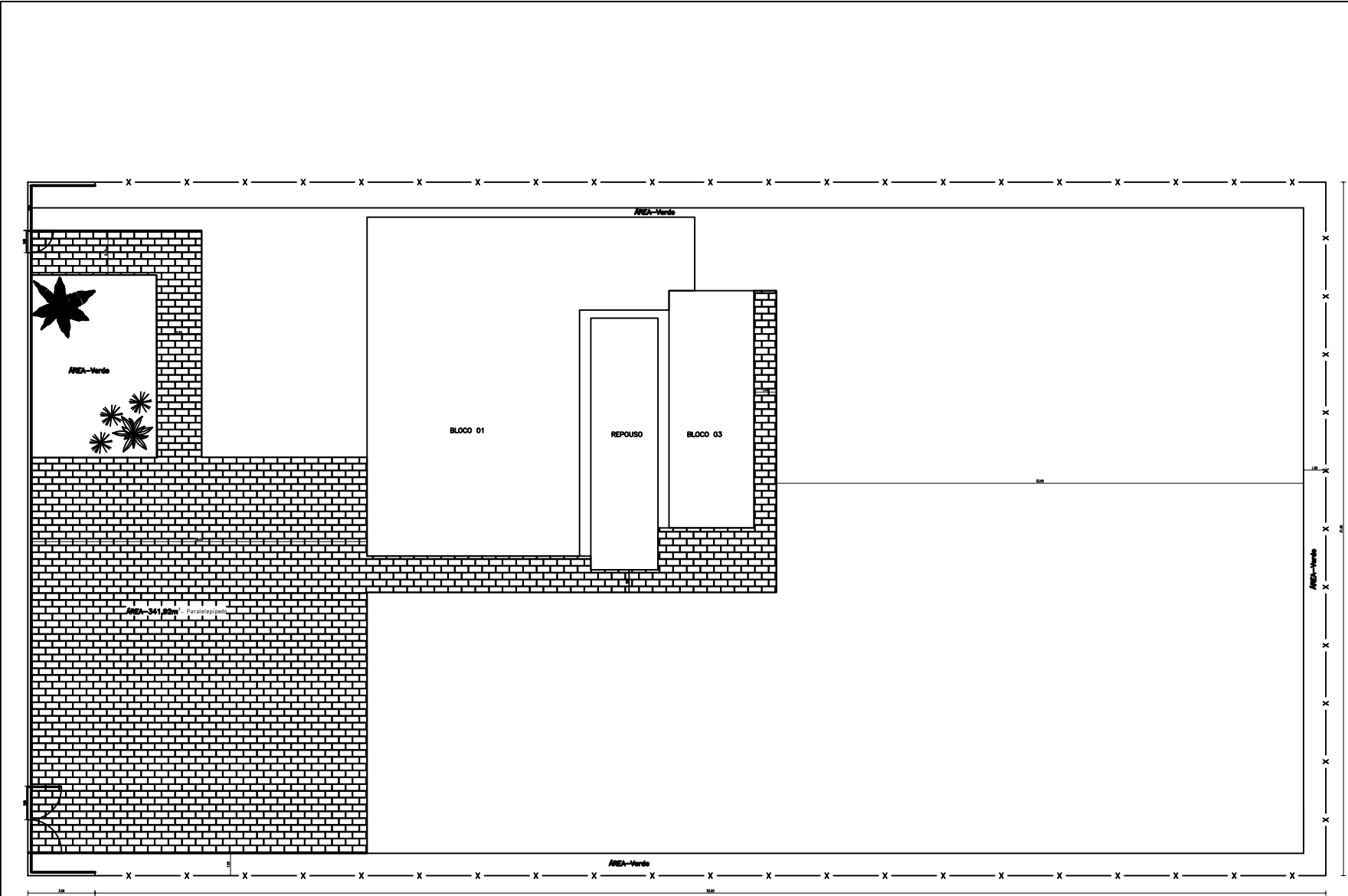

PLANTA DE SITUAÇÃO

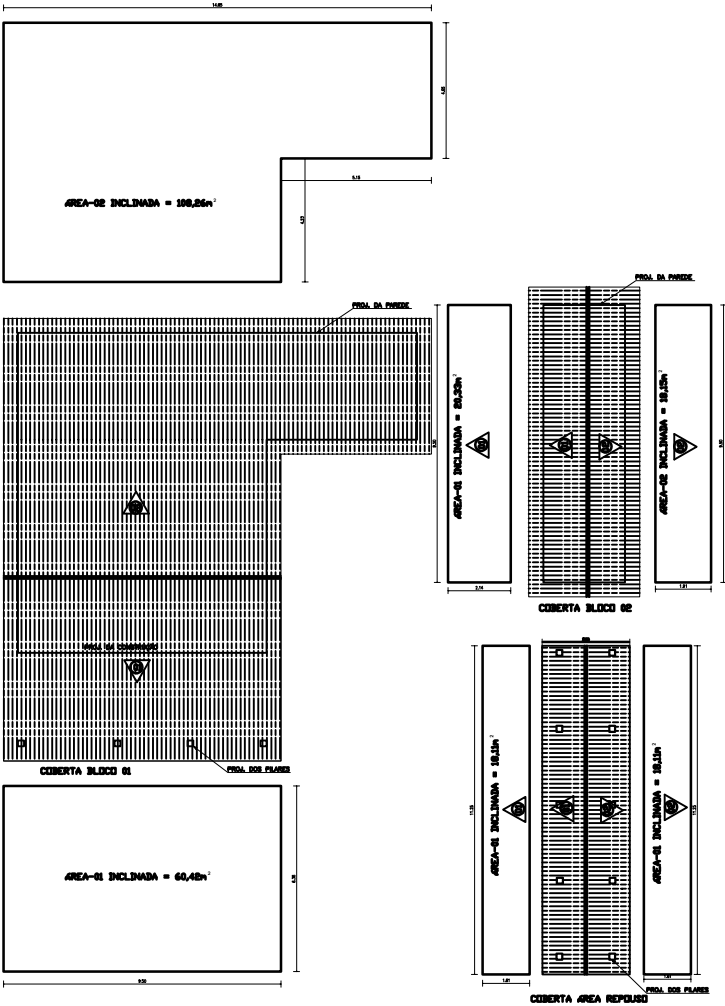

CODEVASF		MINISTÉRIO DA INTEGRAÇÃO NACIONAL COMPANHIA DE DESENVOLVIMENTO DOS VALES DO SÃO FRANCISCO E DO PARANHÁ 3ª SUPERINTENDÊNCIA REGIONAL – 3SR	
UNIDADE DE EXTRAÇÃO E BENEFICIAMENTO DE MEL			
PLANTA: SITUAÇÃO COBERTA – PADRÃO II		RESP. TÉCNICO:	
ESCALA: 1/125	DATA: 12/2023	APROV.: 3º GRDUEP	REV.: JÚNIOR
		Elisiane Augusto Moreira Engenheira Civil - CREA/PB 058889 D	

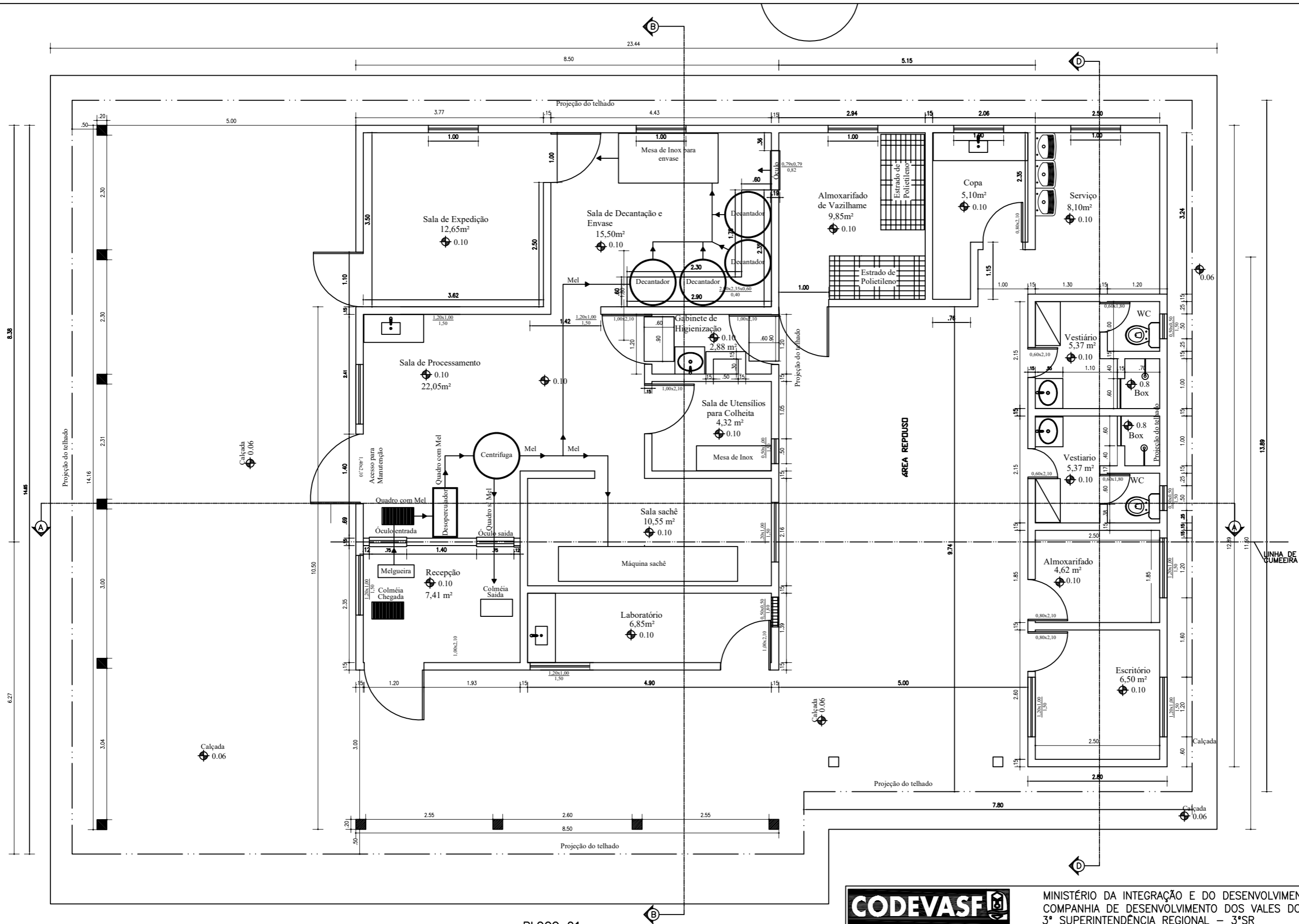

BLOCO 01



MINISTÉRIO DA INTEGRAÇÃO E DO DESENVOLVIMENTO REGIONAL
COMPANHIA DE DESENVOLVIMENTO DOS VALES DO SÃO FRANCISCO E DO PARNAÍBA
3ª SUPERINTENDÊNCIA REGIONAL – 3ªSR

UNIDADE DE EXTRAÇÃO E BENEFICIAMENTO DE MEL

PLANTA BAIXA – NOVO PADRÃO

RESP. TÉCNICO:

Elijaíma Augusto Beserra
Engenheiro Civil - CREA PE: 035553 D

ESCALA: 1/75

DATA: 12/2023

APROV.: 3ª GRD/UEP

REV:

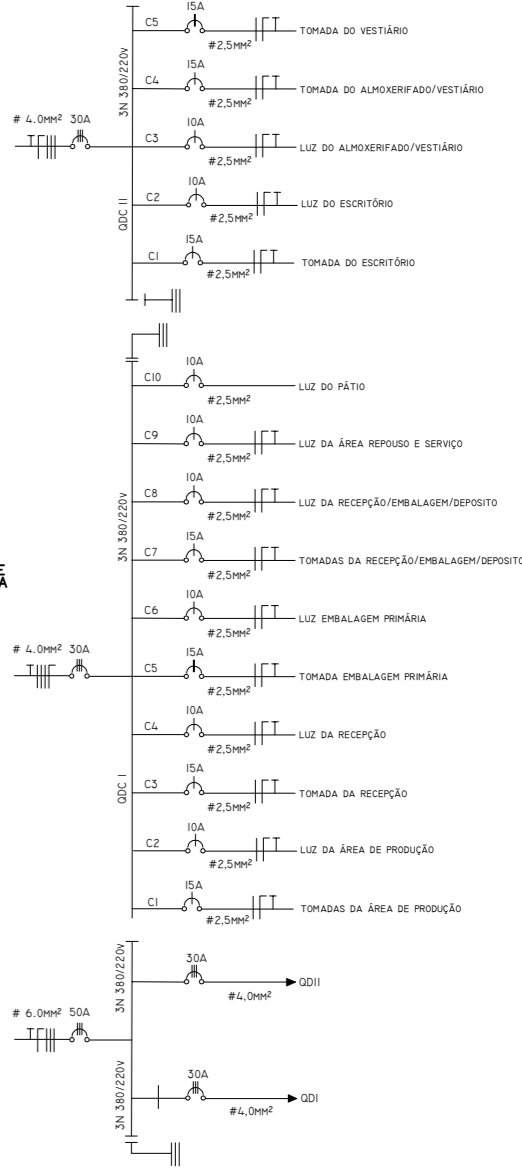
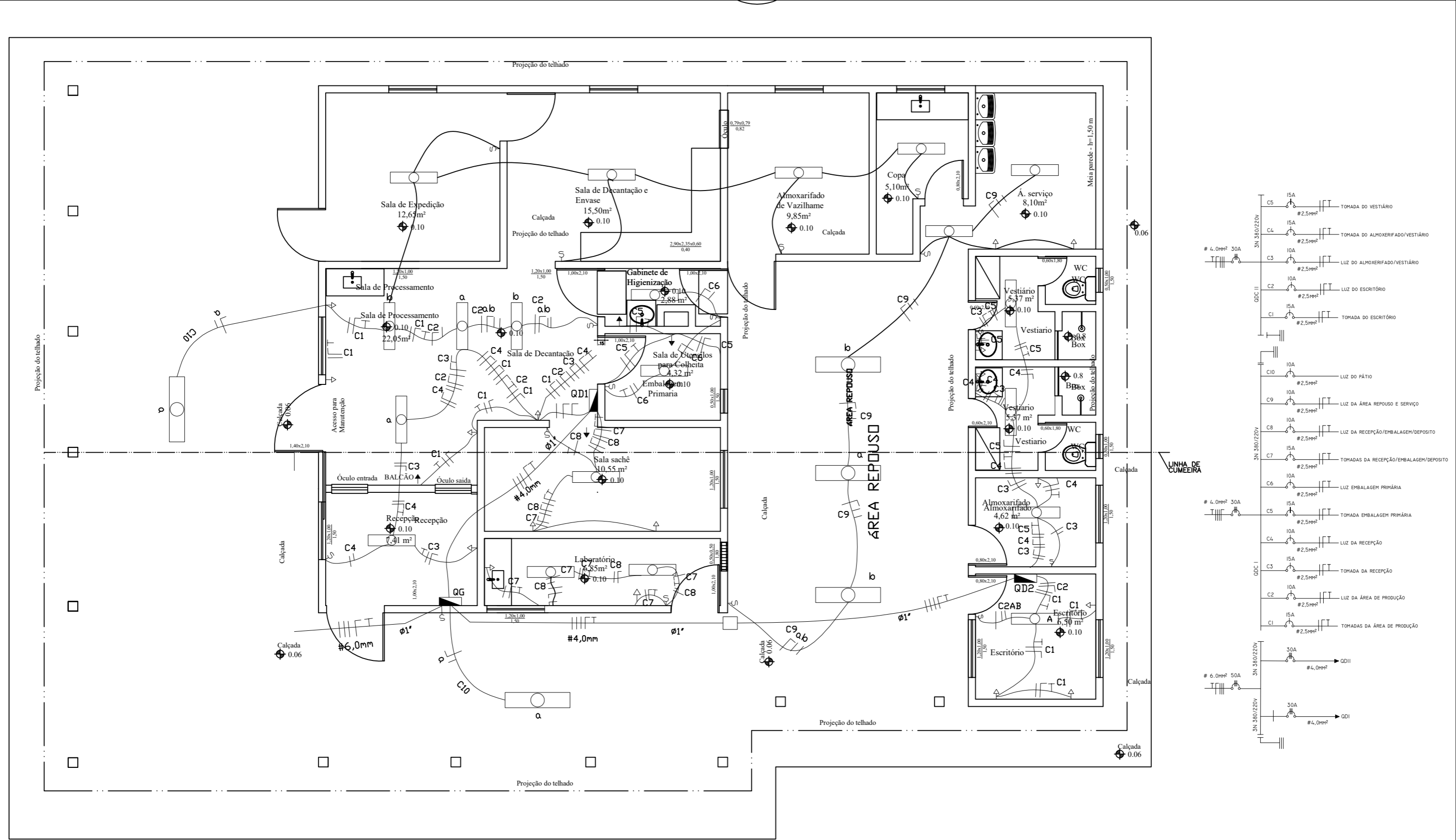

BLOCO 01



MINISTÉRIO DA INTEGRAÇÃO E DO DESENVOLVIMENTO REGIONAL
COMPANHIA DE DESENVOLVIMENTO DOS VALES DO SÃO FRANCISCO E DO PARNAÍBA
3ª SUPERINTENDÊNCIA REGIONAL – 3ºSR

UNIDADE DE EXTRAÇÃO E BENEFICIAMENTO DE MEL

CROQUI ELÉTRICA – NOVO PADRÃO

RESP. TÉCNICO:

Elijalma Augusto Beserra
Engenheiro Civil - CREA PE: 035553 D

ESCALA: 1/75

DATA: 12/2023

APROV.: 3º GRD/UEP

REV:

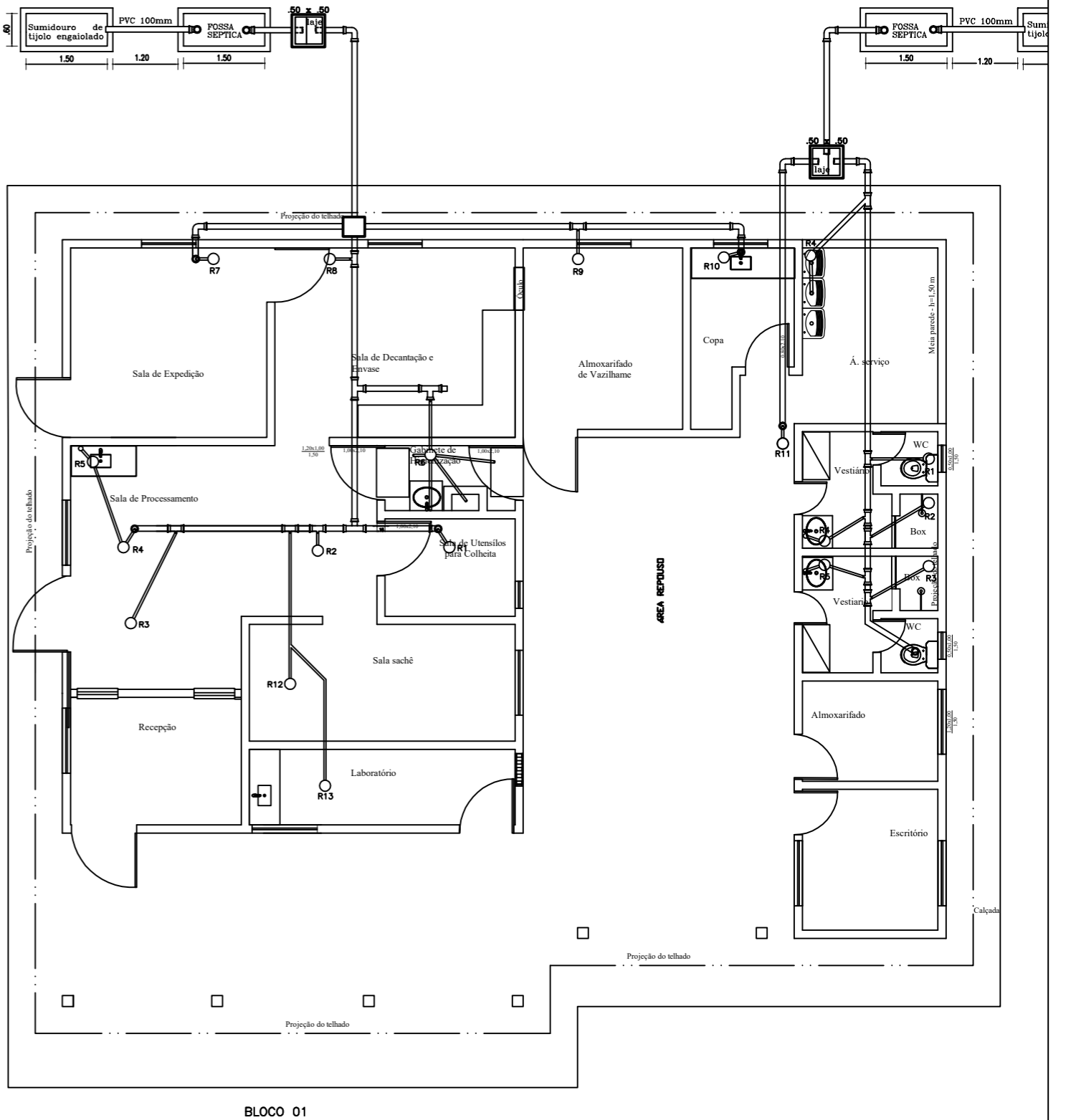
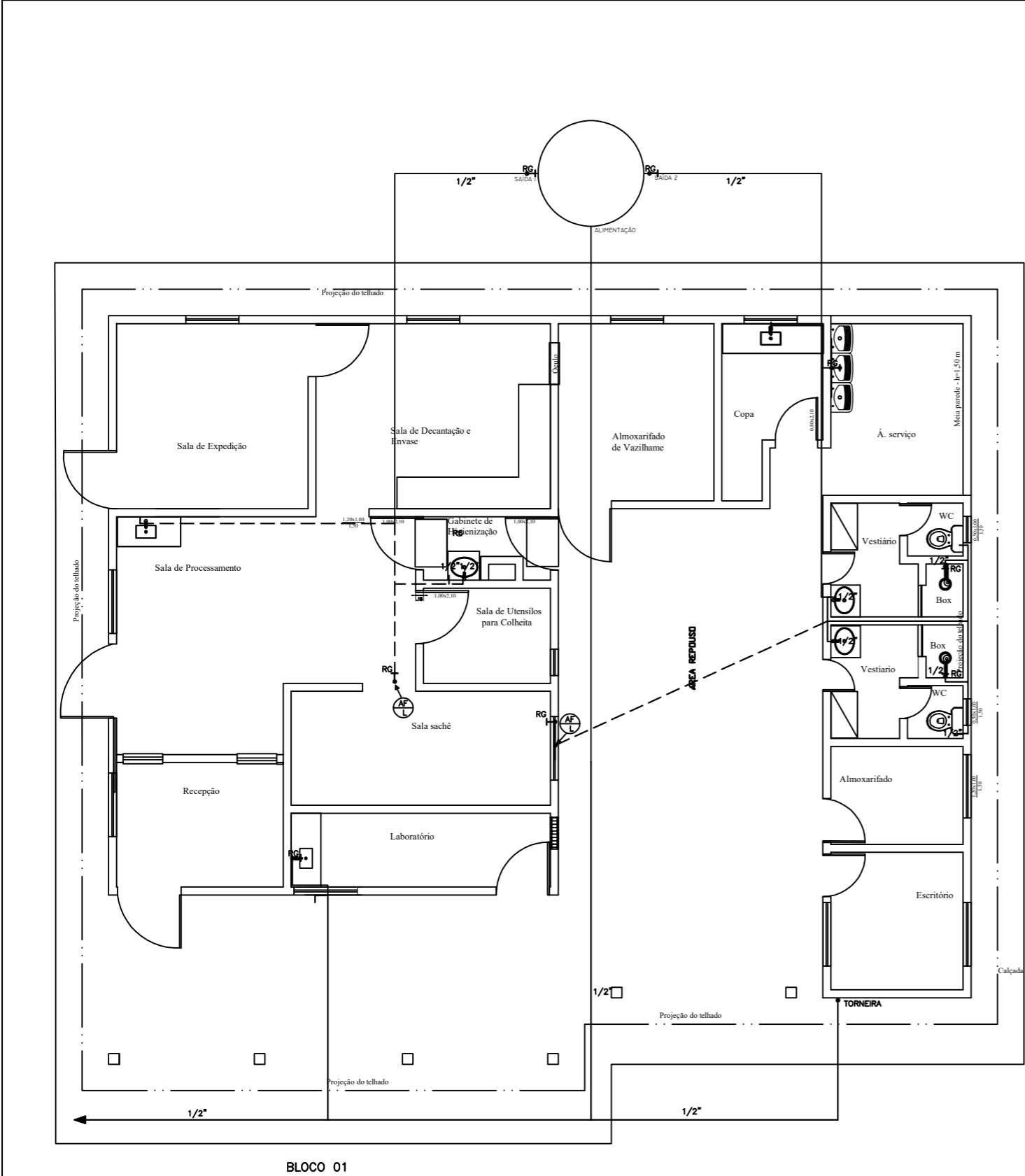

MINISTÉRIO DA INTEGRAÇÃO E DO DESENVOLVIMENTO REGIONAL
COMPANHIA DE DESENVOLVIMENTO DOS VALES DO SÃO FRANCISCO E DO PARNAÍBA
3ª SUPERINTENDÊNCIA REGIONAL – 3ºSR

UNIDADES DE EXTRAÇÃO E BENEFICIAMENTO DE MEL

HIDRÁULICO E SANITÁRIO – NOVO PADRÃO

RESP. TÉCNICO:

Elijalma Augusto Beserra
Engenheiro Civil - CREA PE: 035553 D

ESCALA: 1/75

DATA: 12/2023

APROV.: 3º GRD/UEP

REV: