

# PORTFÓLIO – NOSSAS ATUAÇÕES



EPC e BOP eletromecânico  
(Greenfield e reformas /  
modernizações) de Usinas  
Hidrelétricas;



EPC de SE's em alta tensão de  
34,5 até 500KV



EPC de LT's em alta tensão até  
500KV



Turn-key E&M - Serviços gerais  
de engenharia e montagem  
eletromecânica



# PORTFÓLIO

**Cliente:** CEMIG

**Escopo:** Implantação SE Itutinga - Bays 138/230/345 kV





# PORTFÓLIO

**Cliente:** CEMIG

**Escopo:** SE Sete Lagoas IV 2x Bay's 138 kV



**Cliente:** CEMIG

**Escopo:** Reabilitação PCH Gafanhoto





# PORTFÓLIO

**Cliente:** CEMIG

**Escopo:** Lote 1 – Leilão Aneel - Ampliação  
SE's G. Valadares 6 e Verona 230 kV - MG



**Cliente:** CEMIG

**Escopo:** EPC de 8 (oito) Greenfield  
SECIS 138kV no Estado de MG





# PORTFÓLIO

**Cliente:** CIP Copenhagen Infrastructure Partners

**Escopo:** EPC da SE 500/34,5kV UFV Delio Bernardino – 400MWp



# PORTFÓLIO

**Cliente:** FURNAS

**Escopo:** SE Iriri 2 x Bay's 138 kV





# PORTFÓLIO

**Cliente:** ELERA

**Escopo:** Greenfield SE Foz do Estrela – 4 x Bay's de 138kV





# PORTFÓLIO

**Cliente:** ELERA

**Escopo:** EPC da LT 138 kV (14 km, circuito duplo)





# PORTFÓLIO

**Cliente:** FURNAS

**Escopo:** SE Barreiro (Bay de 345kV)



**Cliente:** FURNAS

**Escopo:** Fornecimento e montagem Log Boom  
UHE Simplício (110m)

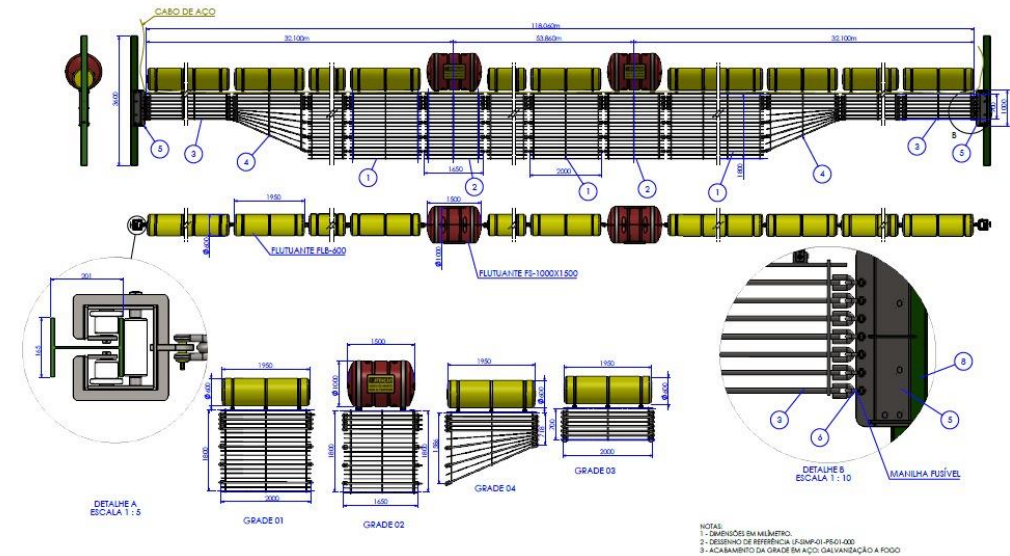



# PORTFÓLIO

**Cliente:** ELERA

**Escopo:** BOP completo e montagem da PCH Foz do Estrela 2x15MW

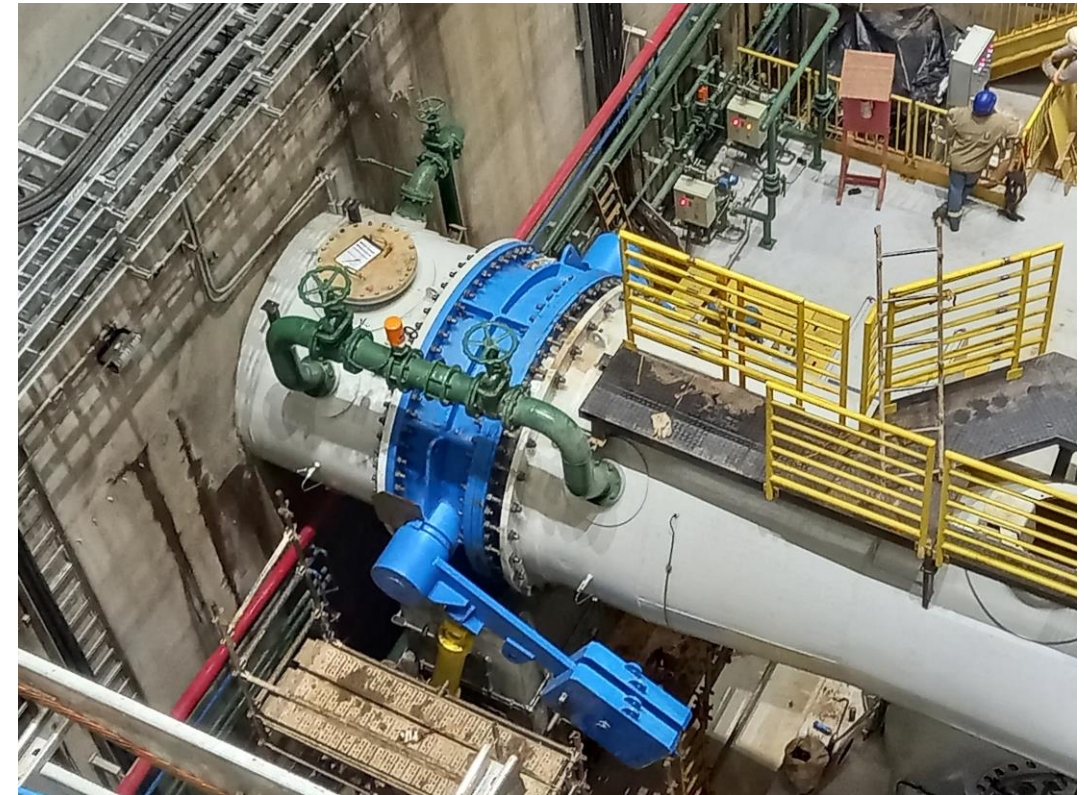



# PORTFÓLIO

**Cliente:** MI -Ministério da Integração Nacional

**Escopo:** Bay de Entrada de 230kV SE N3



**Cliente:** CEB / CEMIG – PCH QUEIMADO

**Escopo:** Fornecimento Válvula dispersora (1000mm)





# PORTFÓLIO

**Cliente:** TRADENER

**Escopo:** Implantação da SE 34,5kV + LT (30km)



**Cliente:** Poço Fundo Energia

**Escopo:** Implantação da LT 34,5kV (15km)





# PORTFÓLIO

**Cliente:** LIGHT

**Escopo:** Modernização válvula esférica UHE Nilo Peçanha



**Cliente:** CHESF

**Escopo:** SE Teresina III (2 x EL 69kV)





# PORTFÓLIO

**Cliente:** EMAE

**Escopo:** Recondicionamento dos Aux. Mecânicos da Usina Henry Borden em Cubatão/SP



**Cliente:** EMAE

**Escopo:** Operacionalização da eclusa da Usina Elevatória São Paulo (Traição)





# PORTFÓLIO

**Cliente: POWER CHINA**

**Escopo:** Fornecimentos e serviços para modernização do BOP Mecânico da Usina de São Simão/SP –  
1.710MW





# PORTFÓLIO

**Cliente:** Brasil PCH

**Escopo:** Válvula Borboleta Ø1350mm



**Cliente:** Sanepar

**Escopo:** Fornecimento de Hidromecânicos





# PORTFÓLIO

**Cliente:** SUDECAP

**Escopo:** Fornecimento E&M (Comportas de controle)



**Cliente:** DME

**Escopo:** Projeto E&M, PCH Marambaia - 8MW

