



Ministério da Integração e do Desenvolvimento Regional - MIDR  
Companhia de Desenvolvimento dos Vales do São Francisco e do Parnaíba  
Presidência

CI nº: 030 /2023  
Data: 06 / 02 /2023

**De:** PR/GB

**Para:** AA, AE, AD, AI, AR, PR/AJ e Superintendências Regionais

**Assunto:** Modelos de aplicação das marcas da Codevasf e do Governo Federal

Prezados Senhores,

1. Informo a Vossas Senhorias que, visando promover a integridade de aplicação da marca da Codevasf e assegurar observância às versões mais recentes dos Manuais de Uso da Marca do Governo Federal, encontram-se disponíveis no site da Companhia, no endereço indicado a seguir, os modelos, arquivos e referências que devem ser adotados no âmbito da Empresa para placas de obras, adesivos para equipamentos doados e assinatura institucional conjunta, conforme anexos.
2. Registro que os manuais elaborados pelo Governo Federal encontram-se em suas versões 1.1 e 1.2 e poderão ser atualizados, razão pela qual é necessário o acompanhamento periódico de atualização das aplicações no endereço indicado acima.
3. Eventuais dúvidas devem ser direcionadas à Assessoria de Comunicação e Promoção Institucional (PR/ACP).

Atenciosamente,

  
MARCELO ANDRADE MOREIRA PINTO  
Diretor-Presidente



End.: SGAN O. 601 Coni. I - Ed. Dep. Manoel Novaes CEP 70.830-901 - BRASÍLIA - DF



Tel.: (061) 2028-4766

[www.codevasf.gov.br](http://www.codevasf.gov.br)



## EQUIPAMENTO DOADO

CODEVASF

MINISTÉRIO DA  
INTEGRAÇÃO E DO  
DESENVOLVIMENTO  
REGIONAL

GOVERNO FEDERAL  
**BRASIL**  
UNIÃO E RECONSTRUÇÃO



## EQUIPAMENTO DOADO

CODEVASF

MINISTÉRIO DA  
INTEGRAÇÃO E DO  
DESENVOLVIMENTO  
REGIONAL

GOVERNO FEDERAL  
**BRASIL**  
UNIÃO E RECONSTRUÇÃO





## EQUIPAMENTO DOADO

CODEVASF

MINISTÉRIO DA  
INTEGRAÇÃO E DO  
DESENVOLVIMENTO  
REGIONAL

GOVERNO FEDERAL  
**BRASIL**  
UNIÃO E RECONSTRUÇÃO



## EQUIPAMENTO DOADO

CODEVASF

MINISTÉRIO DA  
INTEGRAÇÃO E DO  
DESENVOLVIMENTO  
REGIONAL

GOVERNO FEDERAL  
**BRASIL**  
UNIÃO E RECONSTRUÇÃO



EQUIPAMENTO  
DOADO

CODEVASF

MINISTÉRIO DA  
INTEGRAÇÃO E DO  
DESENVOLVIMENTO  
REGIONAL

GOVERNO FEDERAL  
**BRASIL**  
UNIÃO E RECONSTRUÇÃO



EQUIPAMENTO  
DOADO

CODEVASF

MINISTÉRIO DA  
INTEGRAÇÃO E DO  
DESENVOLVIMENTO  
REGIONAL

GOVERNO FEDERAL  
**BRASIL**  
UNIÃO E RECONSTRUÇÃO















# PALETA DE CORES

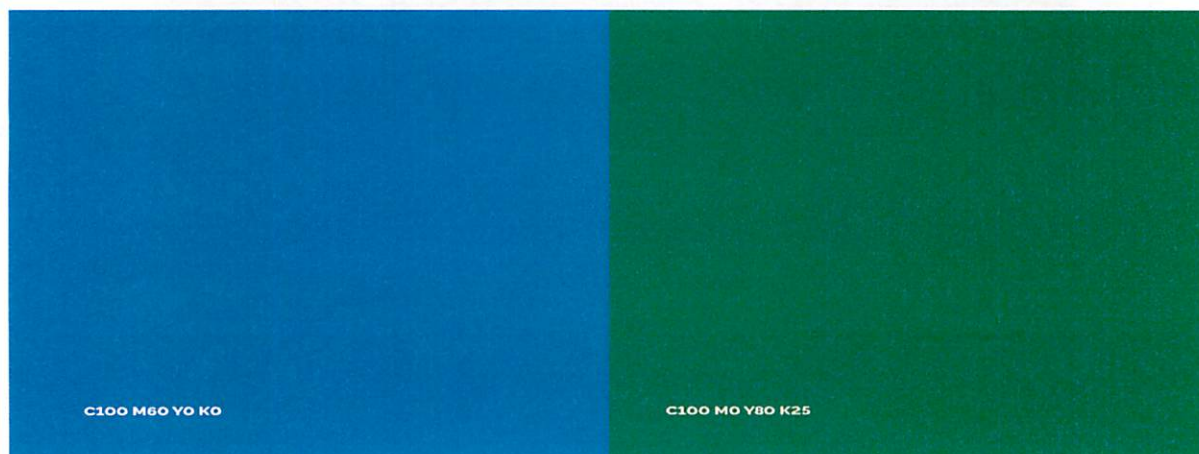

MINISTÉRIO DA  
INTEGRAÇÃO E DO  
DESENVOLVIMENTO  
REGIONAL

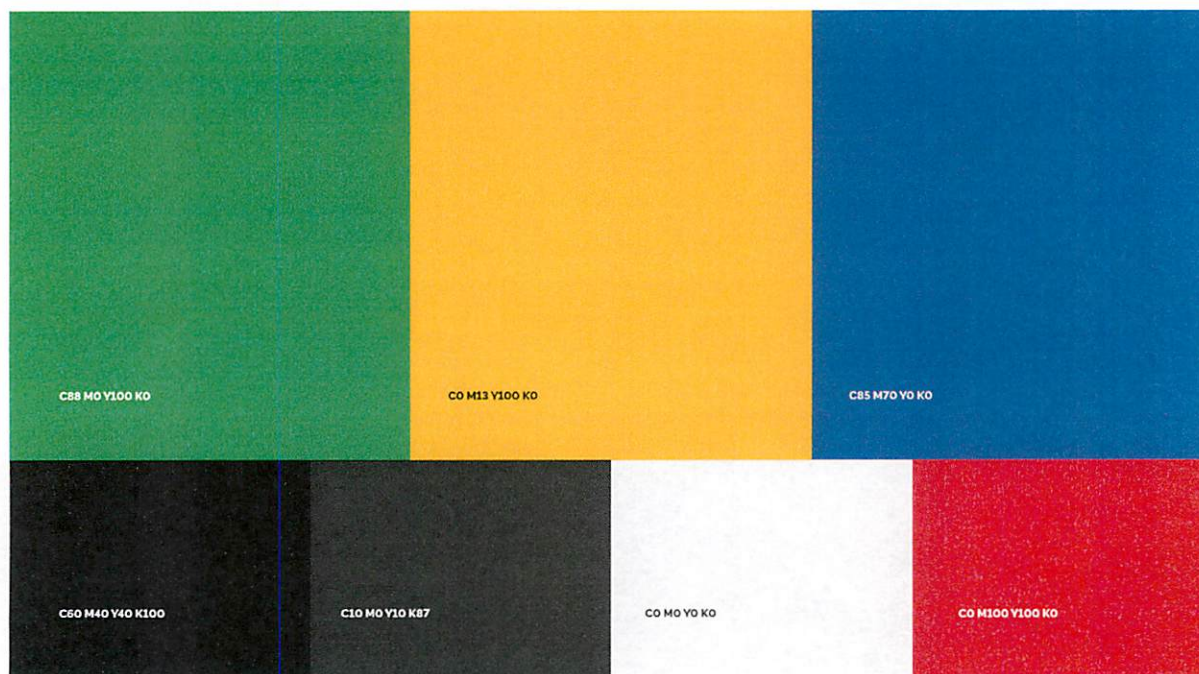





# COMPLEMENTO PARA MARCA DA CODEVASF PINTADA

A PINTURA DEVE SEGUIR AS SEGUINTE PROPORÇÕES:

- a) PROPORÇÃO VERTICAL  
- Alinhar pela largura



- a) PROPORÇÃO HORIZONTAL  
- Alinhar pela altura

